

autostrade // per l'italia
Società per azioni

Società soggetta all'attività di direzione e coordinamento da parte di Holding Reti Autostradali S.p.A.
Capitale Sociale € 622.027.000,00 interamente versato
Codice Fiscale e n. di iscrizione al Registro delle Imprese di Roma 07516911000
C.C.I.A.A. ROMA n. 1037417 - P.IVA 07516911000 - Sede Legale: Via A. Bergamini, 50 - 00159 Roma

DIREZIONE 5° TRONCO - ROMA

LETTERE: Stazione Autostradale Roma Nord
Casella Postale 4
00065 FIANO ROMANO (Roma)
TELEGR.: ESERCIZIO AUTOSTRADALE FIANO R.
TELEF.: 0765 459.1
TELEFAX: 0765 459.367 - 307
PEC: autostradeperlitaliadit5fianoromano@pec.autostrade.it

DA: Autostrade per l'Italia.
D.T. 5° - Fiano Romano

A:
118 – Umbria:
118umbria.aosp.perugia@postacert.umbria.it;
A.I.T.E.: info@aite.org;
A.N.I.T.A.: segreteria@anita.it;
ACI GLOBAL SERVIZI:
direzionaleoperativa.aciglobalservizi@pec.net;
Comando C.o.a. - Sede :
dipps218.1000@pecps.poliziadistato.it;
Comando Carabinieri di Chiusi:
stsi243270@carabinieri.it;
Comando Carabinieri di Fabro:
ttr28096@pec.carabinieri.it;
Comando Carabinieri di Orvieto:
cptr252200cdo@carabinieri.it;
Comando Prov. Carabinieri Terni:
ttr20332@pec.carabinieri.it;
Compartimento ANAS – LAZIO:
anas.lazio@postacert.stradeanas.it;
Compartimento ANAS – UMBRIA:
anas.umbria@postacert.stradeanas.it;
Compartimento Polstrada Lazio e Umbria:
dipps218.0000@pecps.poliziadistato.it;
Comune di Fabro:
comune.fabro@postacert.umbria.it;
Comune di Ficulle:
comune.ficulle@postacert.umbria.it;
Comune di Orte: comuneorte@pec.it;
Comune di Orvieto:
comune.orvieto@postacert.umbria.it;
ESA EURO SERVICE ASSISTANCE:
info@pec.esasoccorso.it;
Europ Assistance Vai:
amministrazionerete.europassistancevai@pec.europasistance.it;
IMA SERVIZI: imaservizi@pec.imaitalia.it;
MIT: uit.roma@pec.mit.gov.it;
Prefettura di Terni: protocollo.preftr@pec.interno.it;
Prefettura di Viterbo:
protocollo.prefvt@pec.interno.it;
Protezione Civile - Lazio:
agenziaprotezionecivile@regione.lazio.legalmail.it;
Protezione Civile - Orvieto:
protezionecivile@comune.orvieto.tr.it;
Protezione Civile -Umbria: prociv@regione.umbria.it;
Provincia di Terni:
provincia.terni@postacert.umbria.it;
Provincia di Viterbo: provinciavt@legalmail.it;
Sottosezione P.S. Orvieto:
dipps218.095A@pecps.poliziadistato.it;
Sottosezione P.s. Arezzo:
dipps212.021a@pecps.poliziadistato.it;
Vigili del Fuoco - Lazio: dir.lazio@cert.vigilfuoco.it;
Vigili del Fuoco - Terni: com.terni@cert.vigilfuoco.it;
Vigili del Fuoco - Umbria:
dir.umbria@cert.vigilfuoco.it;
AD/DAFR/GRC;
DT4;

COMUNE DI FICULLE
Protocollo Arrivo N. 3766/2024 del 31-05-2024
Doc. Principale - Class. 3.2 - Copia Del Documento Firmato Digitalmente

e P.C.:

AD/DG/BUOP/COES/CDV/MVB;
AD/DG/BUOP/COES/COV/COC;
DT5/ESC/CMC/CE2;
DT5/IMP;
DT5/PES;
DT5/PES/ESA;
DT5/TEC;

OGGETTO: Gestione della viabilità - Regolamentazione della circolazione

Autostrada A01 - MILANO-NAPOLI chiusura tratto tra FABRO e ORVIETO tra il km 427.800 e il km 451.400 in direzione ROMA

Autostrada A01 - MILANO-NAPOLI chiusura area di servizio FABRO OVEST in direzione ROMA

Con riferimento all'oggetto, si trasmette l'Ordinanza N° 381/2024

Ci è gradita l'occasione per porgere cordiali saluti.

Autostrade per l'Italia
Direzione 5° Tronco

ORDINANZA NUMERO 381/2024

Oggetto: Chiusura per lavori tratto, area di servizio

- Autostrada A01 - MILANO-NAPOLI tratto tra FABRO e ORVIETO dal km 427.800 al km 451.400 in direzione ROMA
- Autostrada A01 - MILANO-NAPOLI area di servizio FABRO OVEST in direzione ROMA

Tale provvedimento sarà in vigore dal giorno 08/06/2024 al giorno 09/06/2024

Il Responsabile della Struttura Esercizio della Direzione del Tronco 5 di Fiano Romano, Geom. Federico Bazzan

Premesso che:

- si rende necessario eseguire lavori di manutenzione evolutiva delle opere idrauliche n° 2661, 2664 e 2654 lungo l' Autostrada A01 - MILANO- NAPOLI tratto tra FABRO e ORVIETO dal km 427.800 al km 451.400 in direzione ROMA;
- per consentire l'allestimento dell'area di cantiere, si rende necessario procedere alla chiusura del tratto autostradale FABRO - ORVIETO dal km 427.800 al km 451.400 in direzione ROMA dell' Autostrada A01 - MILANO- NAPOLI e alla chiusura dell' area di servizio FABRO OVEST in direzione ROMA;
- i suddetti lavori interessano la pertinenza autostradale;
- per l'esecuzione di detti lavori vi è la necessità di impiego in sito di mezzi operativi e maestranze;
- l'impresa esecutrice è "DIVISIONE CANTIERI STRADALI S.r.l."

Considerato che:

per consentire l'esecuzione delle lavorazioni citate in premessa si rende necessario disciplinare opportunamente la circolazione nei tratti interessati.

Visti

Art.: 5, comma 3 e l'art. 6 comma 4, lett. a), b) e c) del D.L.gs 30/04/1992 numero 285 e s.m.i. inerente la regolamentazione della circolazione stradale;

Art.: 6 comma 6 del Nuovo codice della Strada approvato con D.L.gs 30/04/1992 numero 285 e s.m.i. che attribuisce al concessionario, previa comunicazione all'Ente Concedente, l'Esercizio dei poteri dell'Ente Proprietario della strada;

Art.: 14 comma 3 del Nuovo Codice della Strada approvato con D.L.gs 30/04/1992 numero 285 e s.m.i. che assegna al Concessionario i poteri e i compiti dell'Ente Proprietario della Strada prevista dal Codice Stesso;

Art.: 38 e 41 del D.L.gs 30/04/1992 numero 285 e s.m.i. inerenti la segnaletica stradale e i segnali luminosi;

Art.: 175 e 176 del D.L.gs 30/04/1992 numero 285 e s.m.i. inerenti le condizioni e limitazioni della circolazione sulla circolazione nonché i comportamenti durante la stessa;

Il Regolamento di Esecuzione del D.L.gs 30/04/1992 numero 285 e s.m.i. approvato con D.P.R. del 16/12/1992 numero 495 e s.m.i.;

Il D.M. del 10/07/2002 emanato dal Ministero delle Infrastrutture e dei Trasporti "Disciplinare tecnico relativo agli schemi segnaletici, differenziati per categoria di strada, da adottare per il

segnalamento temporaneo”;

Il Decreto Interministeriale del 22/01/2019 – “Regolamento per l'individuazione delle procedure di revisione, integrazione e apposizione della segnaletica stradale destinata alle attività lavorative che si svolgono in presenza di traffico veicolare”;

Il Disciplinare per l'installazione, conduzione e rimozione di cantieri di lavoro sulla rete di Autostrade per l'Italia edizione 27 ottobre 2023.

Quanto su premesso e considerato, si

ORDINA

- La chiusura sulla A01 - MILANO-NAPOLI del tratto autostradale FABRO - ORVIETO dal km 427.800 al km 451.400 in direzione ROMA dalle ore 23:00 del giorno 08/06/2024 alle ore 06:00 del giorno 09/06/2024.
- La chiusura sulla A01 - MILANO-NAPOLI dell' area di servizio FABRO OVEST in direzione ROMA dalle ore 22:00 del giorno 08/06/2024 alle ore 06:00 del giorno 09/06/2024.

PERCORSI ALTERNATIVI

Dopo l'uscita obbligatoria di Fabro seguire le indicazioni per Fabro Scalo - Ficulle, percorrere la SP Umbro Casentinese e rientrare in A1 alla stazione di Orvieto.

Per i mezzi pesanti, si consiglia di uscire alla stazione di Valdichiana, percorrere il raccordo Bettolle - Siena fino alla E45 in direzione Terni e rientrare in A01 - MILANO-NAPOLI1 alla stazione di Orte.

Tutti i veicoli sono tenuti ad osservare le prescrizioni e la disciplina della circolazione stradale come da tavole del Disciplinare per l'installazione, conduzione e rimozione di cantieri di lavoro sulla rete di Autostrade per l'Italia e/o dalle tavole di progetto esecutivo allegate.

Il presente provvedimento è reso noto agli utenti autostradali con la prescritta segnaletica stradale.

Il personale addetto ai servizi di polizia stradale di cui all'art. 12 del decreto legislativo 30 aprile 1992, n.285, nuovo Codice della strada, è incaricato di far rispettare la presente ordinanza.

La sua inosservanza comporterà l'applicazione delle sanzioni previste dal medesimo decreto legislativo.

Fiano Romano 27/05/2024

L'Autorità Ordinante

Responsabile Esercizio

Geom. Federico Bazzan

F.51

USCITA OBBLIGATA DA UN RAMO DI SVINCOLO A DOPPIO SENSO

Schema

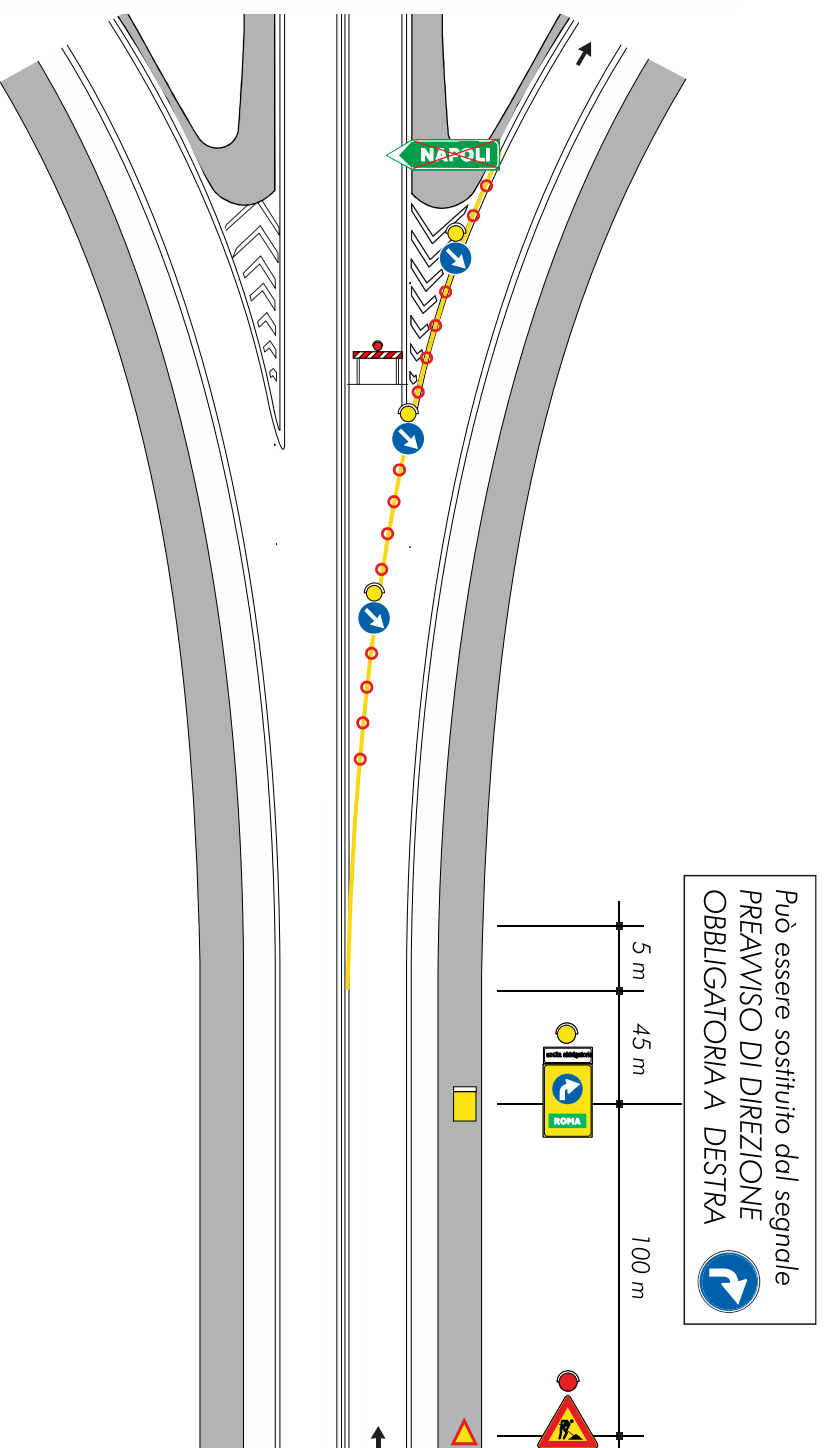

F.12

CHIUSURA DELLA CARREGGIATA

